

調査報告書

小さな一歩探偵社

調 査 報 告 書

(素行調査)

記

対象者 ██████████ (以下、本人と記載する)

年 齢 63歳 (1962年 ██████████ 日生)

住 所 広島県 ██████████

御依頼者からの標記調査対象者資料を基に極秘に調査した結果を、
次のとおり報告致します。(敬称略)

《 調 査 背 景 》

ご依頼者である妻は、対象者である夫の財布からラブホテルのカードを見つけた。近所のスナックへ通い始めた頃から、どこか様子がおかしいと感じるようになった。夫は毎週木曜日の午後から怪しい外出をする。ご依頼者は、通っているスナックのママ（以下、マーク女性と記載する）と夫がホテルに行っているのではないかと疑っている。

本件、調査対象者の行動や行先・マーク女性との接触有無など調査した。

《 調 査 書 目 次 》

調査報告書 令和 [REDACTED] (木) . . . P 4 ~ 2 3

1 3 : 0 0 ~ 1 9 : 3 0

令和 (木) 天候 曇り時々雨

調査目的 対象者の行動を調査し、異性との接触状況を確認する。

13:24 ご依頼者からの事前情報をもとに『』に所在する『』で買い物をしている対象者とマーク女性を捕捉する。カゴには「安全靴・軍手・食器用洗剤・トイレの芳香剤」が入っており、対象者が現金で会計をしている。



13:26 対象者とマーク女性は、仲睦まじい様子でカートと一緒に押しながら出てくる。



13:27 『ダイハツ：キャスト：黒：[REDACTED] 8（以下、マーク車両と記載する』の後部座席に購入した荷物を乗せている。対象者は運転席に、マーク女性は助手席に乗り込み、まもなく発進する。





13:41 県道290号線『八幡東3丁目19番』交差点を南東方向へ左折する。



13:46 『田谷』 交差点を直進する。



13:52 国道2号線 『井口5丁目2番』 交差点を南東方向へ右折する。



14:00 マーク車両は『広島市 [REDACTED]』
に所在するラブホテル『 [REDACTED]』敷地内駐車場
1番へ駐車する。



14:04 対象者とマーク女性が降車。腕を組んで同ホテルへ入る。









19:19 入室より5時間5分が経過、対象者とマーク女性が出てくる。





19:10 マーク車両に乗り、北東方面へ発進する。



14:13 『広島市 [REDACTED]』に所在する『セブンイレブン [REDACTED] 店』へ入る。





19 : 13 対象者は単身で店内化粧室へ入る。マーク女性はレジで煙草「セブンスター」を2箱購入している。

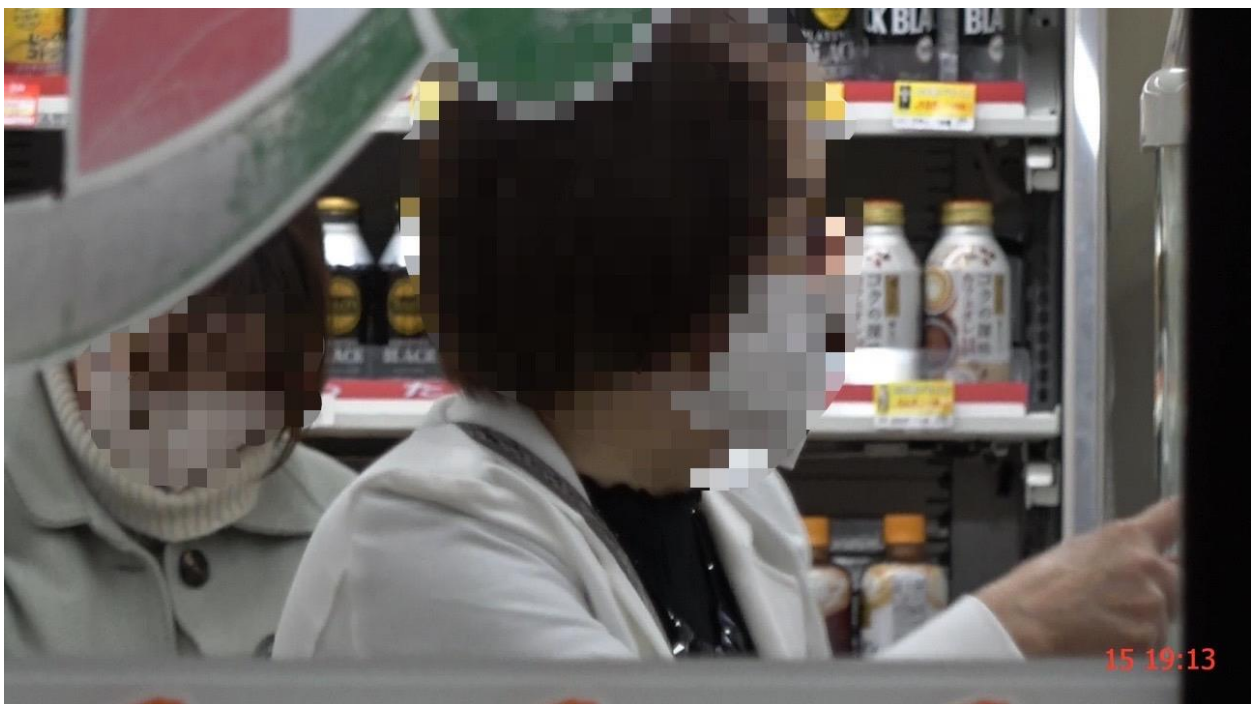



19:15 対象者と合流し店から出てくる。





19:16 対象者とマーク女性は腕を組んで歩いている。まもなくマーク車両へ乗り込む。



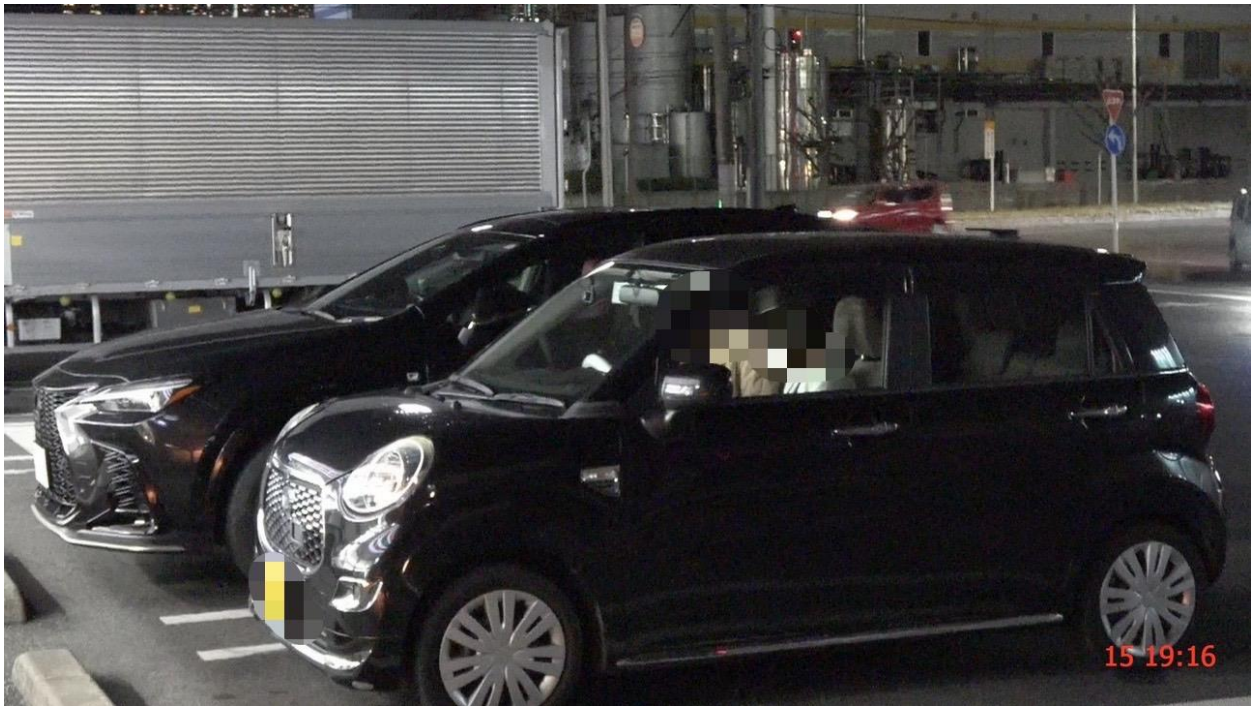

19:13 県道199号線『蟹原第2踏切』を北西方向へ渡る。



19:31 マーク車両は『広島市[REDACTED]』に
所在するコインパーキング『[REDACTED]
[REDACTED]第2駐車場』に駐車する。対象者とマーク女性は降車
し、飲食街を南西方向に腕を組んで歩いている。



19:31 二人はかなり親密そうな関係が窺える。



19:33 『広島市 ██████████ 』に所在する
『██████ビル』の3Fのテナント ██████████ へ入店する。なお同テナントは、マーク女性の経営する飲食店であると推察される。

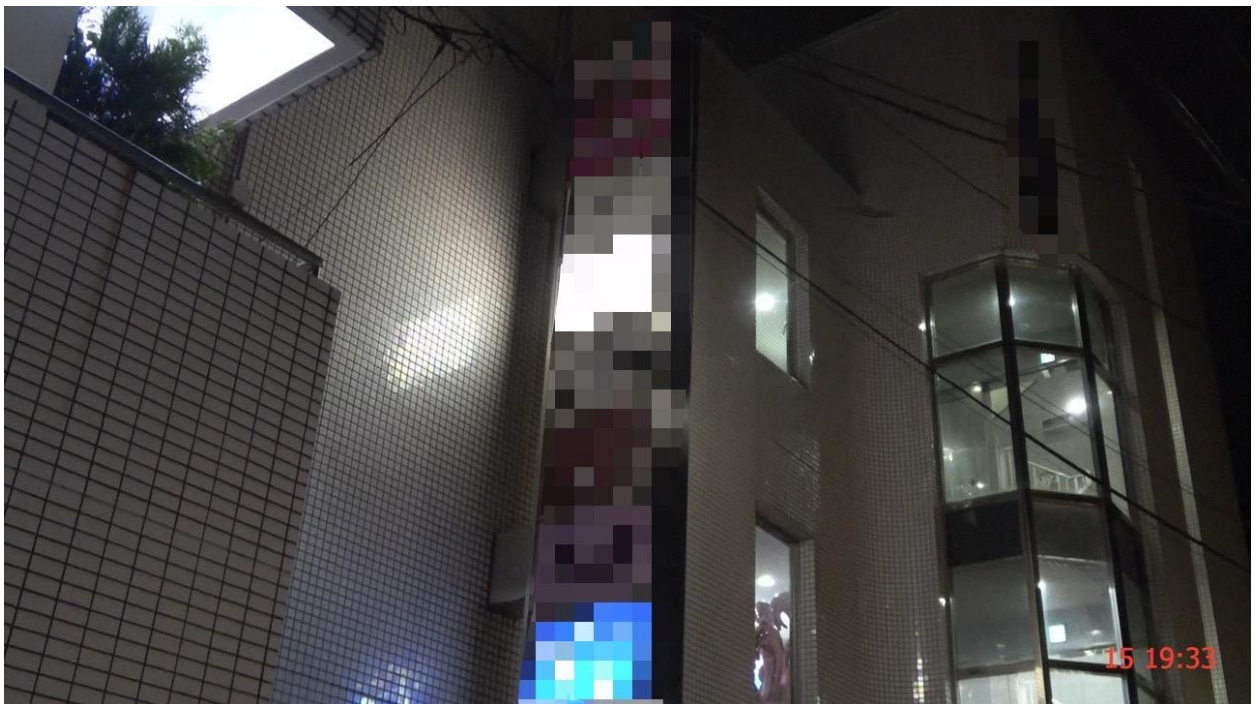



19:33 調査本部と協議の結果、以降は進展がないものと判断し本日の調査を解除する。



以上